

Resultados Seguridad del paciente acumulado 2018

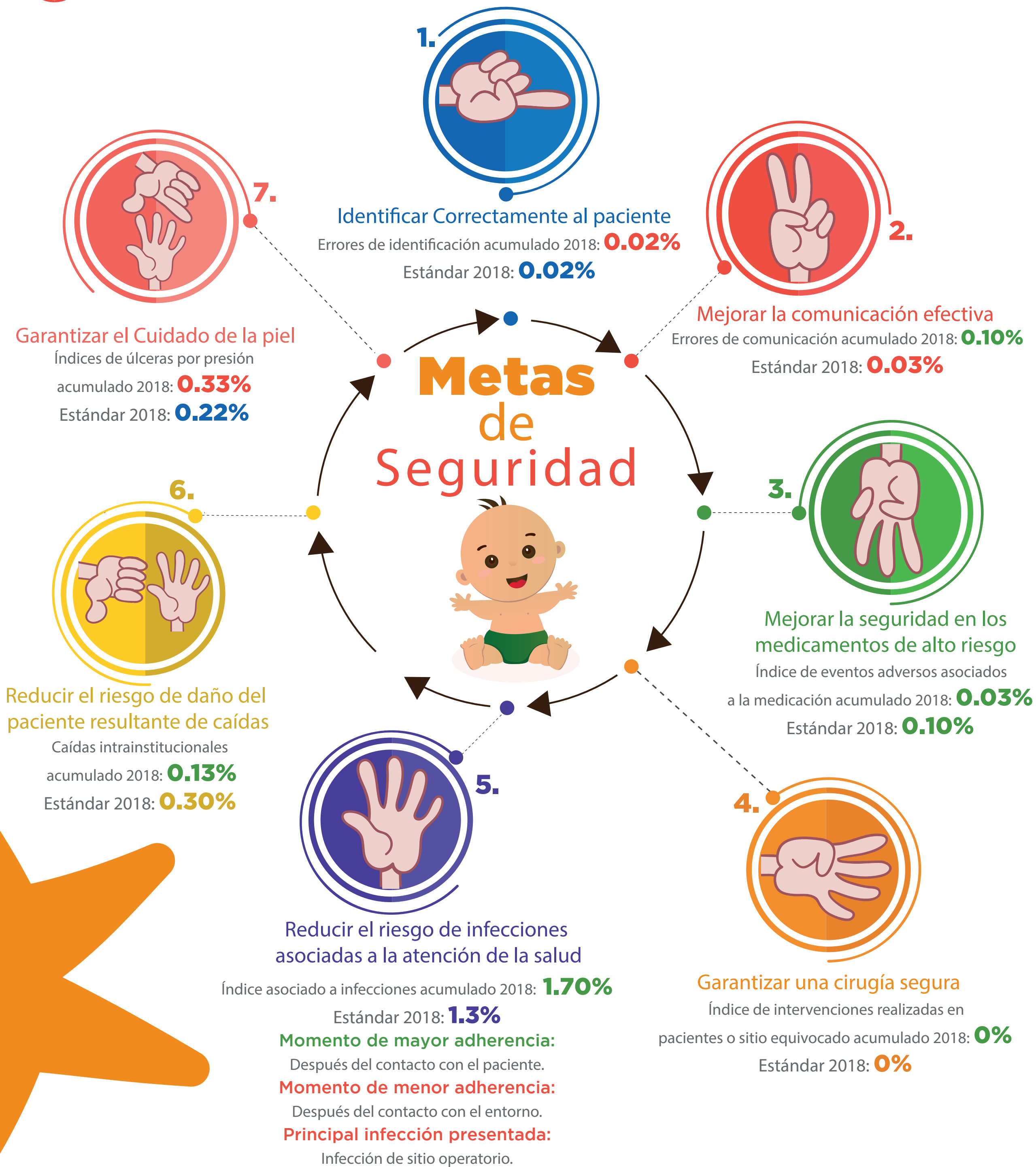

Índice de evento adverso Institucional acumulado 2018: **2.6%**
Estándar 2018: **2.4%**



1. Fortalecer la adherencia a las medidas de bioseguridad por parte del cuidador, en los aislamientos.
2. Fortalecer la comunicación efectiva hacia el cuidador en la indicación del aislamiento.
3. Fortalecer el manejo de la técnica aséptica adecuada de los catéteres centrales.

1. Fortalecer la comunicación efectiva entre el equipo de trabajo.



¡La seguridad es compromiso de todos!